SIEGMETALL

Unser ***SIEGFALZ Premium.***

SIEGFALZ Premium in **Stehfalz-Optik** – leicht und schnell verlegt

- Bauprodukt gemäß EU-Bauproduktenverordnung (CPR) Nr. 305/2011
- Stahltrapezblech nach EN 14782
- Leistungserklärung und CE-Kennzeichnung nach EN 14782
- Tata Steel Colorcoat Prisma®* auf Galvalloy™ Trägermaterial, bandbeschichteter Stahl der Klasse S320GD + ZA 255
  Seite 1 – Colorcoat Prisma®, nominale Dicke der organischen Beschichtung 50 μm |
  Seite 2 – Hochleistungspolyester
- Deckbreite: 1.020 mm
- Gesamtbreite (Berechnungsbreite): 1.050 mm
- Dicke: 0,88 mm | Gewicht: 8,90 kg/m²
- Fertigungslängen 0,15 m bis 14,50 m

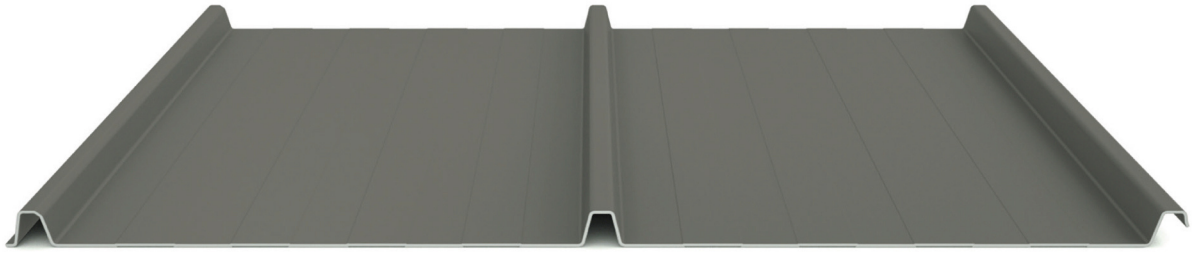

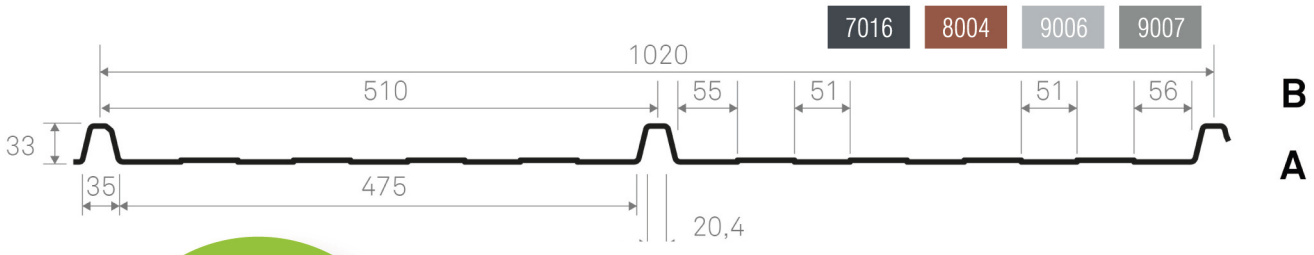

TIPP:
Erhältlich mit Antikondensvlies und passendem Zubehör

*Colorcoat Prisma® ist eine eingetragene Marke der Tata Steel UK Limited.

SIEGMETALL

Ihr Mehrwert des Profils **SIEGFALZ Premium:**

- ansprechendes, modernes und dezentes Erscheinungsbild
- einfaches Verlegen durch Trapezprofilgeometrie
- Auf-Maß-Fertigung
- für eine Attika bis 2 m in glatter Ausführung verfügbar
- Garantie: 20 Jahre

Farbbeschichtung: TATA STEEL Colorcoat Prisma® *

- aufsehenerregende Farbästhetik in Kombination mit einer beeindruckenden Langlebigkeit
- eine ansprechende glatte Oberfläche für ein modernes Design
- ausgezeichnete Farbbeständigkeit:
  UV-Beständigkeit RUV4 nach DIN EN 10169 und RUV5 nach IFBS-Klassifizierung
- Unübertroffener Korrosionsschutz und perfekt geschützte Schnittkanten durch optimiertes Galvalloy™ Trägermaterial: Korrosionsbeständigkeit RC5

Befestigung: SFS intec *irius*® **

- flacher, ästhetischer, farbbeschichteter Schraubenkopf
- Antrieb ist unter dem Schraubenkopf verdeckt
- Schraube ist an der Unterkopfverzahnung verliersicher eingeklemmt
- Schraube und Montagewerkzeug sind ideal aufeinander abgestimmt
- komfortable Verarbeitung mit einer Hand

*Colorcoat Prisma® ist eine eingetragene Marke der Tata Steel UK Limited.
** irius® ist eine eingetragene Marke der SFS intec AG, Schweiz

SIEGMETALL GmbH
Kalteiche-Ring 24-26
35708 Haiger

Tel. 02773 / 7107- 0
Fax: 02773 / 7107- 400
Mail info@siegmetall.de

Informieren Sie sich auch
online auf www.siegmetall.de